



BRIGADE DE SAPEURS-POMPIERS DE PARIS

RECRUTEMENT DANS LA RÉSERVE OPÉRATIONNELLE
SECOURS À VICTIMES

FICHE DE CANDIDATURE

NOM : _____

Prénoms : _____

Adresse : _____

Code postal: _____ **Ville :** _____

Téléphone portable : ___/___/___/___/___

Adresse Email personnelle : _____

Date de naissance : ___/___/___ **Lieu de naissance :** _____ **Dépt :** ___

Nationalité : _____

Profession et employeur : _____

ÊTES-VOUS UN ANCIEN SAPEUR-POMPIER DE PARIS ? OUI NON *(si oui, compléter ci-dessous)*

Période du : _____ au : _____

N° Incorporation : _____ Grade : _____

ÊTES-VOUS UN ANCIEN MILITAIRE, AUTRE QUE BSPP ? OUI NON *(si oui, compléter ci-dessous)*

Période du : _____ au : _____ N° Identifiant défense : _____

Lieu d'affectation : _____ Grade : _____

Faites-vous ou avez-vous fait partie de la réserve ? OUI NON *(si oui, compléter ci-dessous)*

Période du : _____ au : _____ N° Identifiant défense : _____

Lieu d'affectation : _____ Grade : _____

AVEZ-VOUS ÉTÉ VOLONTAIRE SERVICE CIVIQUE ? OUI NON *(si oui, compléter ci-dessous)*

Période du : _____ au : _____

N° Identifiant défense : _____ N° Incorporation : _____

Lieu d'affectation : _____ Grade : _____

EXERCEZ-VOUS UNE DES ACTIVITÉS CI-DESSOUS :

Jeune sapeur-pompier de Paris

OUI NON

Préparation militaire

OUI NON *Organisme : _____*

Membre associatif (CRF, Protection civile...)

OUI NON *Organisme : _____*

Poste / fonction occupé : _____

Sapeur-pompier professionnel

OUI NON *SDIS : _____*

Poste/ fonction occupé : _____

Sapeur-pompier volontaire

OUI NON *SDIS : _____*

Avez-vous été **exempté** du **Service National Actif** ? OUI NON *(si oui, joindre la photocopie)*

AFFECTATION SOUHAITÉE :

Le choix de la compagnie d'affectation sera en accord avec la SRH en fonction des besoins opérationnels du groupement choisi.

GIS1 GIS2 GIS3 GAS

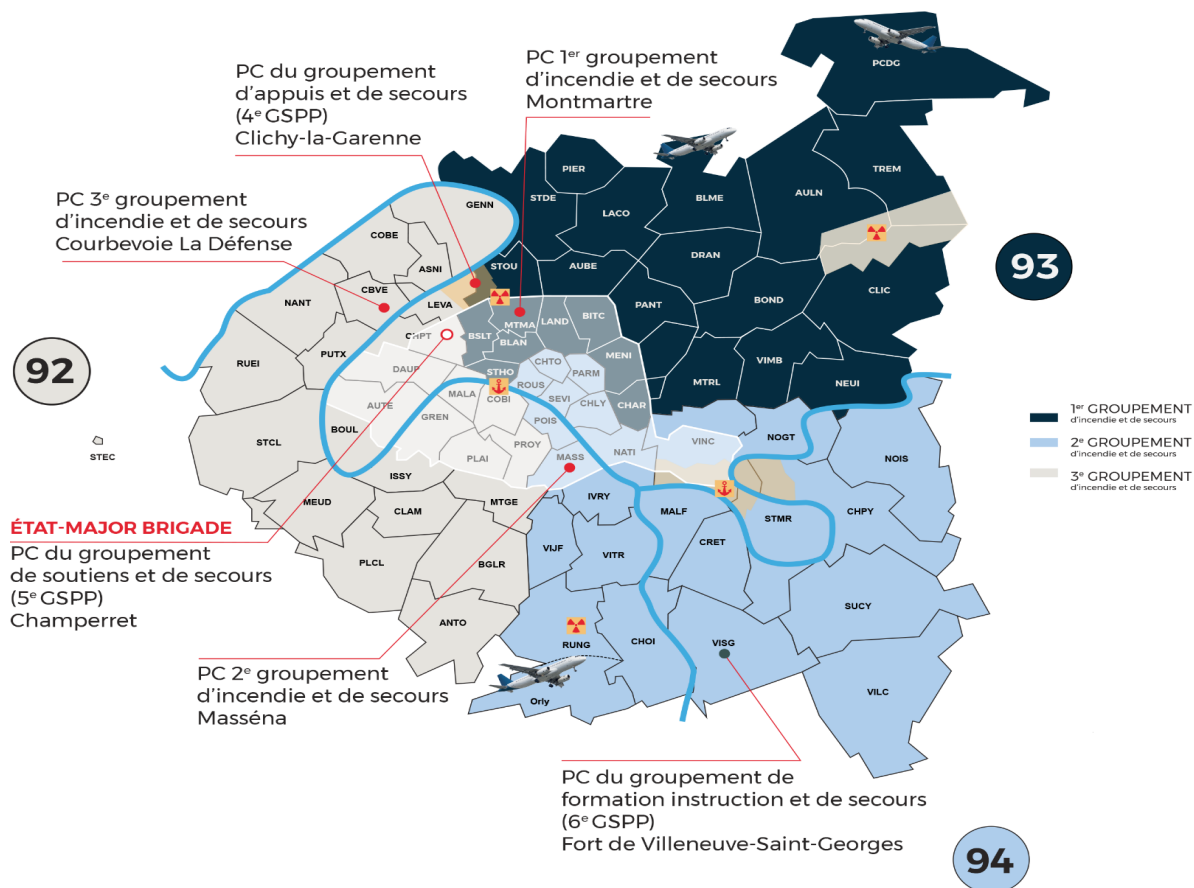

DOCUMENTS OBLIGATOIRES À FOURNIR AVEC LA FICHE DE CANDIDATURE :

ATTENTION : TOUS LES DOCUMENTS DOIVENT ÊTRE LISIBLES ET SCANNÉS SOUS FORMAT PDF.

<input type="checkbox"/>	Certificat de participation à la JAPD ou JDC
<input type="checkbox"/>	Diplôme scolaire le plus élevé. Pour les anciens militaires : certificat le plus élevé
<input type="checkbox"/>	Diplôme PSE2 et les attestations de recyclage à jour <i>(valable l'année d'obtention + année suivante)</i>
<input type="checkbox"/>	Pièce d'identité ou passeport

Cette fiche de candidature doit être dûment renseignée et l'ensemble des documents obligatoires, doivent nous être renvoyés par mail à l'adresse suivante :

votrecandidaturealareserve@pompiersparis.fr

Si votre dossier est complet, vous serez convoqué pour un entretien individuel à l'état-major des sapeurs-pompiers de Paris situé à :

**1 place Jules Renard
75017 PARIS
BGP / Section réserve**

À l'occasion de ce rendez-vous, vous devrez présenter votre dossier complet en format papier ainsi qu'une photo d'identité au format conforme.